

4

3

2

三角法 (THIRD ANGLE PROJECTION)

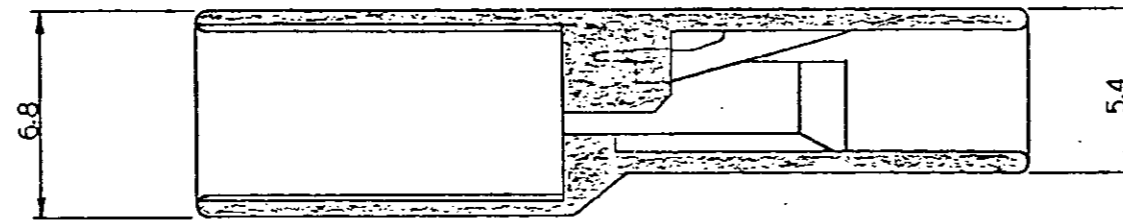
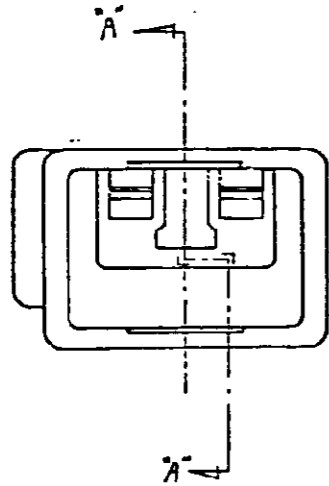
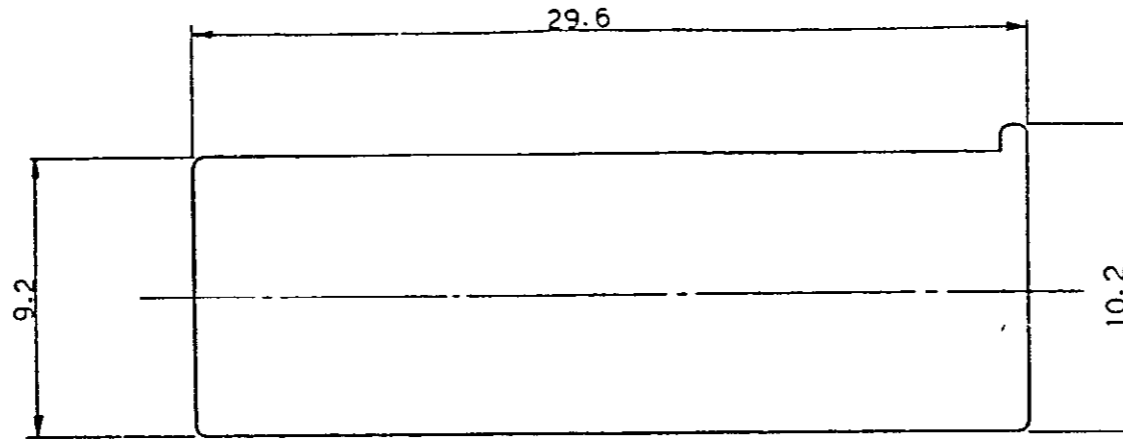
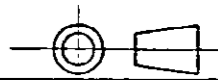

SECT. 断面 A-A

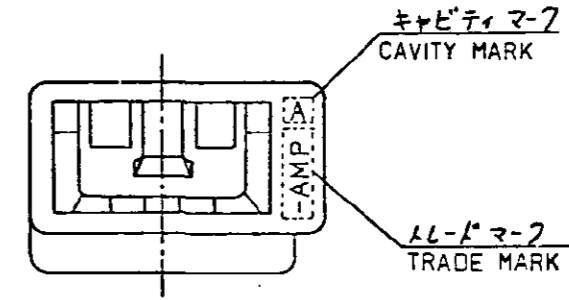

注.

- 1. 通用製品規格: 108-5338
- 2. 適用コネクタ型番: 175179-□
- 3. 適合相手側コネクタ型番
  - ・リセ・ハウジング: 173974-□
  - ・リセ・コネクタ: 170324-□ (AWG #24-#20)
  - 170325-□ ( " #20-#16)
  - 170326-□ ( " #18-#14)
- 4. 取扱説明書: IS-545

NOTES:

- 1. PRODUCT SPEC: 108-5338
- 2. APPLICABLE CONTACT P/N: 175179-□
- 3. MATING REC. CONNECTOR P/N
  - REC. HSG.: 173974-□
  - REC. CONT.: 170324-□ (AWG #24-#20)
  - 170325-□ ( " #20-#16)
  - 170326-□ ( " #18-#14)
- 4. INSTRUCTION SHEET: IS-545

|               |          |
|---------------|----------|
| 赤 (RED)       | 176448-7 |
| 青 (BLUE)      | 176448-6 |
| 自然色 (NATURAL) | 176448-1 |
| 色調 COLOR      | 型番 P/N   |

|                          |  |  |  |                            |  |   |  |
|--------------------------|--|--|--|----------------------------|--|---|--|
|                          |  |  |  | <b>tyco</b><br>Electronics |  | Tyco Electronics AMP K.K.<br>Kawasaki, Japan                        |  |
| 総合電線断面積 (WIRE RANGE)     |  |  |  | 絶縁外径 (INSULATION DIA)      |  | 名称 (NAME) 187 SERIES POSITIVE LOCK (MK-II) TAB HSG. 1Pos (W-W TYPE) |  |
| - #24 AWG                |  |  |  | -                          |  | 187 シリーズ ポジティブ ロック (MK-II) タブ ハウジング<br>1極 (電線対電線接続用)                |  |
| 材料 (MATERIAL)            |  |  |  | 仕上 (FINISH)                |  | 一級公差  |  |
| 6/6 NYLON (UL94V-0)      |  |  |  | -                          |  | 10以下 ±0.2<br>10以上 30以下 ±0.25<br>30以上 100以下 ±0.3<br>角 度 ±1           |  |
| DR. 作成 (J-12506) 19/10   |  |  |  | DR. 19/10                  |  | SIZE LOC 番号 (NO.)   |  |
| CHK. 19/10               |  |  |  | APP. 19/10                 |  | B J C-176448  |  |
| LTR 変更 (REVISION RECORD) |  |  |  | DR. CHK. DATE              |  | 尺度 (SCALE) REV. SHEET   |  |
|                          |  |  |  |                            |  | 4:1 C 1/1   |  |

CUSTOMER DRAWING

単位: 尺 DIMENSIONS IN MM. DO NOT SCALE PRINT

PRINT DIST